

# 重度化抑制・介護負担軽減のご提案

# 入浴介助の業務改善

入浴は、新陳代謝の促進・リハビリの運動効果・身体を清潔に保つほか、リラックス効果により睡眠の質を上げるとも言われており、重要なケアの一つです。しかし介助を必要とされる方が多くなることで、介護職員さんの負担も大きくなります。入浴関連の福祉用具を上手に活用する事で、介護職員さんの負担を軽減し、安全で快適な入浴をして頂きましょう。

介護人材の不足や  
重度化により  
介護の負担が  
問題になっていませんか？



## 研修型の提案動画（約8分30秒）

（下記内容の説明）

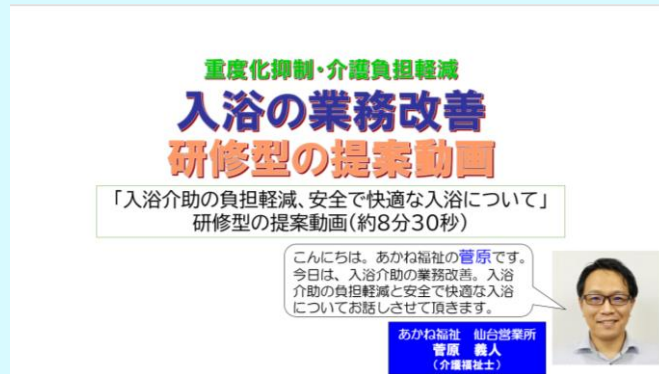

[上の画面をクリックしてください](#)



こちらのQRコードからご覧いただけます。

## 入浴介助における主な負担

### 1、移乗介助の負担

居室ベッド→車いす→脱衣場ベッド→入浴用搬送車→脱衣場ベッド→車いす→居室ベッド  
※多い場合だと 計6回

力任せの移乗介助は  
お互いに負担



特に裸で濡れた状態は  
負担が大きく危険



提案：環境の整備と自立動作で  
負担を軽減



工事不要の手すりを活用

提案：ノーリフティングで  
負担の軽減と危険を回避



移乗の福祉機器を活用

# 入浴介助における主な負担

## 2、誘導や浴室内の移動 3、洗身・洗髪

非効率な一連の入浴介助  
は負担



浴室への誘導

浴室内の誘導



洗身・洗髪

誘導のスムーズ化で  
負担を軽減

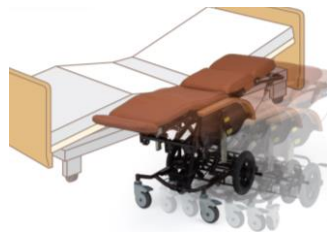

電動昇降車いすを活用

入浴動作のスムーズ化で  
負担を軽減



可動式の入浴台を活用

安定した座位姿勢と効率化で  
負担を軽減



座位保持に有効な  
入浴車いすを活用

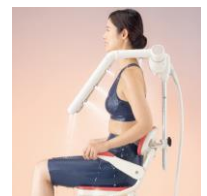

温浴シャワーベンチを活用

# 入浴介助における主な負担

## 4、見守り

見守りは大切



転倒

溺水

しかし、入浴介助時は  
見守りが手薄になりがち



介護負担やストレスに繋がる



提案:姿勢の安定で負担を軽減



【使用イメージ】



首やひざの裏などに当  
て、浴槽内での姿勢の  
保持に



チェア上での首や  
足元の保護に

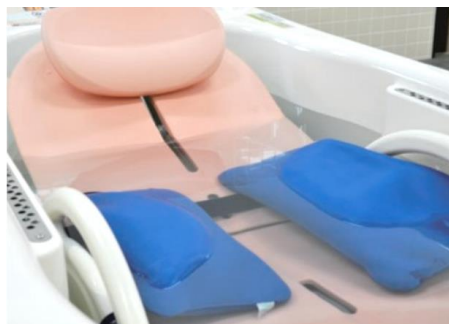

入浴用のクッションを活用

提案:連携の円滑化で負担を軽減



あ、302号室  
から呼出が...

私が行きます。

ではこの  
ナースコールは  
私が対応します。

インカムで  
情報共有

103号室です。  
移動補助お願い  
できますか  
いますか?



インカムを活用

# 入浴介助における主な負担

## 5、浴室・入浴機器の洗浄消毒

衛生管理・感染対策は**大切**

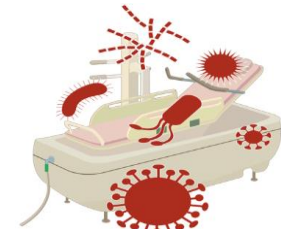

しかし清潔を保つための  
清掃消毒は負担



洗浄業務の効率化で  
負担を軽減

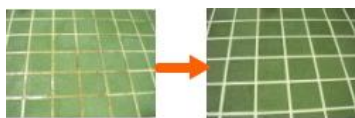

床マット  
床マット  
除菌バスクリーナーを活用

行き届きにくい部分の洗浄で**清潔の維持**

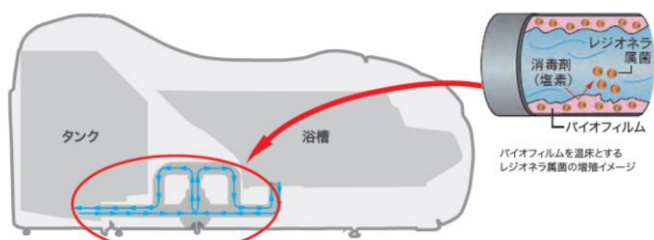

●入浴用椅子も一緒に洗浄



特殊洗浄液により洗浄されて  
浴槽内に出てきた汚れ

●担架を分解しフレームとカバーをそれぞれ洗浄

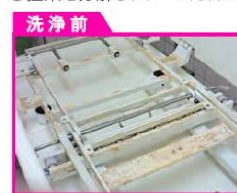

専門の会社に依頼

# 入浴介助における主な負担

## 6、利用者の状態・施設の規模に入浴の設備が適していない

利用者の**状態**に入浴設備が**適していない**

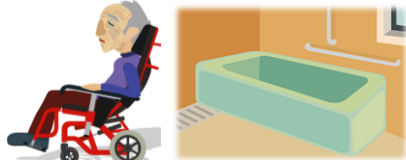

重度利用者 個浴

無理な入浴介助はお互いの負担になる



施設規模に入浴設備が**適していない**



集中する為、余裕がなく負担となる



提案:浴室の改修で**負担を軽減**

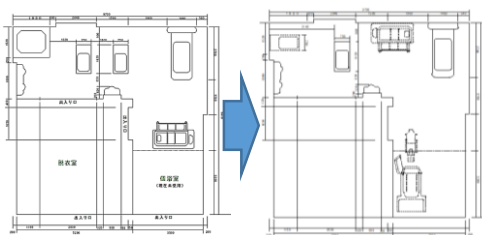

入浴機器とレイアウトを見直し

提案:様々な身体状態の対応で**負担を軽減**



座位姿勢で入浴



寝姿勢で入浴



失禁や感染が心配な方の入浴

多用や入浴機器の導入

# 自立動作支援で移乗介助の負担を軽減

## DIPPER ホクメイ ベストポジションバー

自立度の高い方の移乗動作に有効です

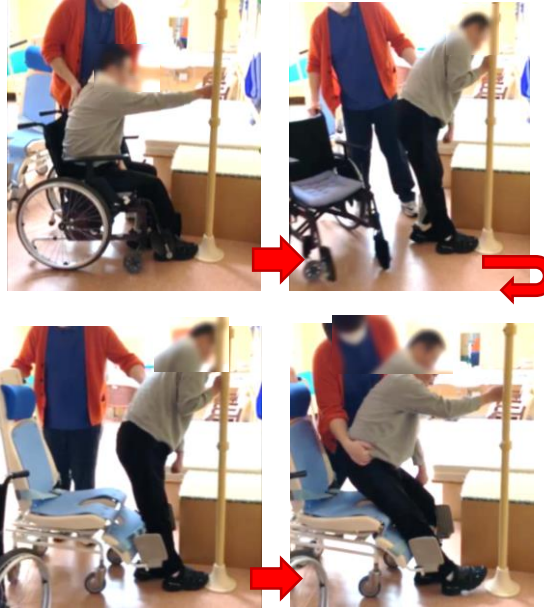

ロングサイズ

600 mm

145

74

95

50

600

650

ロングサイズセット品価格

丸型天井ベースセット

メーカー希望小売価格 **¥64,900** (税込)

品番	TAISコード
BPE-S30-41	00254-000135

## 矢崎化工 たちアツプⅡ浴室用



たちあつぷⅡ  
CKA-Y23 JAN 497965259957  
148,280円 (税込134,800円)

手すり高さ	φ32	85	33.8	33.8
ベース高さ	16.3mm	80		
		75		
		70		
高さ調節: 5cm間隔4段階		66	66	
				質量 21.9 kg

●材質  
手すり: プラスチック被覆ステンレスパイプ  
手すりジョイント: プラスチック  
ベーススタンド: ステンレス  
マット: PVC-マグネット



たちあつぷⅡ  
CKA-Y24 JAN 497965259956  
120,780円 (税込109,800円)

手すり高さ	φ32	85	46.2
ベース高さ	16.3mm	80	
		75	
		70	
高さ調節: 5cm間隔4段階		66	66
			質量 19.7 kg

●材質  
手すり: プラスチック被覆ステンレスパイプ  
手すりジョイント: プラスチック  
ベーススタンド: ステンレス  
マット: PVC-マグネット



入浴補助・立ち上がり補助



立ち上がり補助



つたい歩き(歩行補助)

## あかね福祉 移乗補助用具はなまる 税別定価 ¥12,000

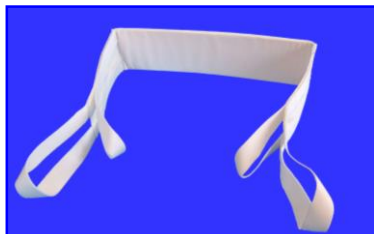

説明動画(YouTube)

転倒  
不安  
解消  
立ち上がり補助具  
はなまる



画面をクリック

自立動作を妨げず  
移乗を補助します



# 福祉用具の活用で移乗介助の負担を軽減

移乗用介護ロボット移乗です 販売価格 **¥600,000**



説明動画(YouTube)

かんたんらくちん  
1人介助  
1分移乗  
介護ロボット  
移乗です

画面をクリック

素早く  
簡単に  
負担なく  
移乗介助が可能



負担

入浴用搬送車への移乗介助の負担を軽減



## あかね福祉 水平移乗ボード楽シート

税別定価 **¥30,000**

## 二人介助が一人でスライド移乗介助

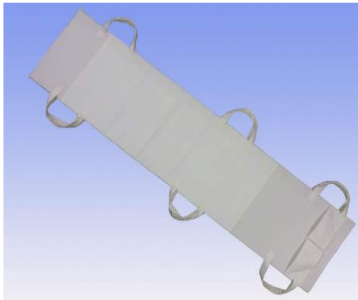

説明動画(YouTube)

ベッド↔フルリク  
1人で簡単移乗  
水平移乗ボード  
楽シート  
2:21

画面をクリック



二人介助で、しかも負担



## 移乗時の負担軽減とディスポカバーで感染リスクを軽減 フレックスボードエコ

税別定価 **¥58,000**

ロールカバーのみ 税別定価 **¥15,000**

フレックスボード  
Flex board + eco

カバーが定期的に交換できて安心です  
臥位移乗に最適  
ベッド↔リクライニング車いす  
ベッド↔ストレッチャー  
車いす↔入浴用ストレッチャー

説明動画(YouTube)

リクライニング車いすへ  
向き替え  
楽い  
移乗  
フレックスボード

画面をクリック

入浴介助時や汚れやすい時、またひとりひとりのケアに

特徴

従来のフレックスボードのカバーがスーパーグライドエコカバーとなり、定期的に交換できるタイプになります。ロール状のスーパーグライドエコはミシン目付きで手で簡単にカットできます。入浴介助時や、汚れやすい時、感染対策時にご使用できます。



チルト&リクライニング車いすへの移乗介助の負担を軽減



# 誘導や浴室内の移動 洗身・洗髪

## ピジョンタヒラ 電動昇降フルリクライニングキャリー

税別定価 **¥520,000** (非課税)

快適な乗り心地と、電動昇降・横付け機能による移乗のしやすさで、ご利用者と介助者の負担軽減を追求



電動昇降



横付け機能

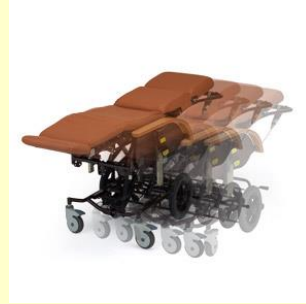

メモリ機能

## 浴室内の移動

### パナソニック 可動式入浴台アクアムーブ 税別定価 **¥140,000**



個浴での自立支援と介助負担・リスク軽減をサポートする可動式入浴台



浴槽に横付け



ロック



肘台を下降



浴槽に移動



入浴

## 浴室内の移動

### 矢崎化工 浴そう内たちあっぷ 浴そう内での移動補助や座位保持、立ち上がりをサポートします



**浴そう内たちあっぷ**

CKC-01 [JAN 4979652506146]

319,000 円 (税込 290,000円)

●材質  
手すり：ステンレス  
ベース：ステンレス

φ34 13.5mm 外寸法：cm  
80 90  
75 90  
70 120  
高さ調節：  
5cm間隔3段階 36.0 kg

**浴そう内たちあっぷ**

CKC-02 [JAN 4979652506153]

374,000 円 (税込 340,000円)

●材質  
手すり：ステンレス  
ベース：ステンレス

φ34 13.5mm 外寸法：cm  
80 120  
75 90  
70 150  
高さ調節：  
5cm間隔3段階 44.5 kg

**浴そう内たちあっぷ**

CKC-03 [JAN 4979652506160]

451,000 円 (税込 410,000円)

●材質  
手すり：ステンレス  
ベース：ステンレス

φ34 13.5mm 外寸法：cm  
80 150  
75 90  
70 180  
高さ調節：  
5cm間隔3段階 57.3 kg

# 洗身 洗髪・座位保持

## ピジョンタヒラ 座位安定シャワーキャリー

税別定価 **¥95,000**



コンパクトサイズで狭い浴室もOK! 座位が安定し、安心・安全のシャワー浴ができます。

説明動画(YouTube)



画面をクリック

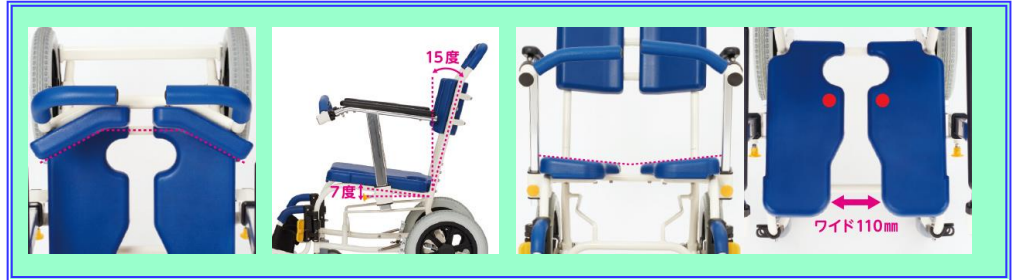

## アロン化成 温浴シャワーベンチ HP フィット

税別定価 **¥98,000**

シャワーベンチに座ったままで温浴ができ、芯まで身体が温まります。

浴槽浴やハンドシャワーでの入浴介護の負担を軽減します。工事不要で簡単に設置できます。



説明動画(YouTube)



画面をクリック



# 見守り・姿勢保持

## エンゼル入浴サポートクッション

丸洗い OK 乾燥機 OK 防カビ 抗菌防臭

バスhtubの中での安心をサポートする水に沈むクッション

**入浴サポートクッションII (枕型大)**  
1126-A ¥8,300 (税別)  
■サイズ: 50 × 30 × 8cm  
■重さ: 1,220g

**入浴サポートクッションII (台形タイプ)**  
1126-C ¥4,000 (税別)  
■サイズ: 38 × 18 × 4cm  
■重さ: 280g

**入浴サポートクッションII (枕型小)**  
1126-B ¥6,000 (税別)  
■サイズ: 40 × 25 × 8cm  
■重さ: 790g

**入浴サポートクッション (3個連結タイプ)**  
1126-D ¥20,000 (税別)  
■サイズ: 30 × 138 × 4~13cm  
■重さ: 3,200g

**【使用イメージ】** 台形タイプは広げて首の安定に、二つ折りで膝の下に挟んだり

**【使用イメージ】** このほかにも2個連結や単独でなど、様々なご使用いただけます

**【使用イメージ】** センターの蛇腹状クッションを脚の上に乗せて、両サイドを揺らす

**【使用イメージ】** 左右の脚に蛇腹状クッションを絡ませ、両サイドで上下を包み込む

**【使用イメージ】** 脚の下にセンターの蛇腹状クッションを敷き、両サイドで足を包み込む

**【使用イメージ】** センターの蛇腹状クッションを脚の上に乗せて、両サイドで足を包み込む

水揚げの良い裏メッシュ仕様。

使用後の水切りに便利な吊り下げ用ループ付き

首やひざの裏などに当て、浴槽内での姿勢の保持に

チェア上での首や足元の保護に

器やひざの裏、背中やひざの間など大小組み合わせて浴槽内での体位の安定に

連結部分はスナップ扣でらくらく操作。

特許取得済

# 見守り・連携の円滑化

## ティービーアイ Wifi インカムクリアトークカム

※金額はシステムの提案です。お問合せ下さい。

現場が劇的に変わる 革新的なインカムシステム



クリアトークカムで実現する4つのポイント

WiFiインカム

# CLEAR TALKCOM

クリアトークカム

DIGITAL TB-eye Digital Solutions



NEW



現場力が劇的に変化する  
革新的なインカムシステム



**Point 1** 複数人で同時通話  
一斉に情報を共有でき、業務をより効率的で質の高いものに変わります。

**Point 3** 便利なグループ分け  
標準で4グループ、オプションで最大16グループまで分けることが可能です。

**Point 2** ストレスのないやりとり  
スタッフ間のリアルタイムなやりとりが、現場でのストレスを解消します。

**Point 4** 安心のデジタル音声  
アナログ機器では再生できず、盗聴のリスクも低いデジタル音声です。



### 機器仕様

NEW



デジタルトランスシーバー WFDI-TC3

送信出力 10mW  
送受信周波数 2.4/5GHz 自動切替  
使用時間 9時間以上  
外形寸法 125×63×25 (mm)  
重量 83g  
140g(バッテリー込み)



デジタルトランスシーバー WFDI-TC2

送信出力 10mW  
送受信周波数 2.4/5GHz 自動切替  
使用時間 約10時間以上  
外形寸法 139×57×16.5 (mm)  
重量 74g  
121g(バッテリー込み)



SIPサーバスタンダード TBE-SIP

同時通話数 子機40台+コンソール5台  
(3台カスケード時:最大子機120台)  
消費電力 65W  
外形寸法 182×178×36 (mm)  
重量 約2.68Kg



コントロールマイクロフォン(イヤフォン付) WFDI-CM2

配送方式 マイクロフォン単一方向性  
ケーブル長 85cm(カールコード仕様)  
重量 20g  
プラグ マイクロ3.5φ、イヤフォン2.5φ  
イヤフォン装着式

その他の機器仕様はこちらから

<http://www.cleartalkcom.net/lineup/detail.html>



備品の一覧はこちらから

<http://www.cleartalkcom.net/lineup/bihin.html>



# 洗浄・感染対

## 国際科学 除菌・洗浄バスクリナー18kg

税別販売価格 **¥8,800**

浴室・浴槽用の洗剤です。湯垢、石鹸カス等の汚れにすばやく浸透し、汚れを落としてしっかり除菌。



### 【用途】

浴槽(ポリ・ステンレス・ホーロー・タイル)、壁・床のタイル、シャワーチェア等の用具

※大理石などの石材にはご利用いただけません。



使用前



使用后

【成分】界面活性剤(5%、アルカンスルホン酸ナトリウム)、  
洗浄補助剤、再汚染防止剤、除菌剤

【液性】弱アルカリ性 【内容量】18kg

## 酒井医療 特殊浴槽配管洗浄・浴槽周辺機器洗浄

※金額は、お問合せ下さい。

普段手の届かない特浴内部配管と浴槽周辺機器の洗浄

### 作業工程【ライラック事例】

配管洗浄のススメ!

### 1 プラン1

槽内の清掃と機内内部の洗浄を行いレジオネラ菌の発生を防止します。

機器内部の配管・送湯ポンプ・槽内を洗浄剤にて洗浄を行います。また、パプラーホースを交換しカバーの洗浄も行います。

### 2 プラン2

プラン1に加え、槽周辺機器の洗浄を行い衛生環境を整えます。

配管洗浄【プラン1】に加え、入浴用車椅子のカバー裏面とフレームを洗浄します。(循環式浴槽はフィルターの交換も行います。)

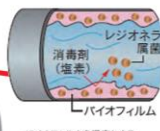
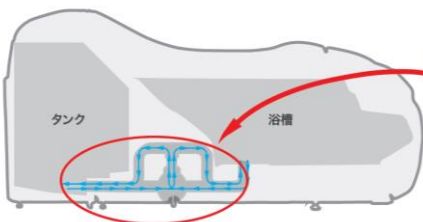

バイオフィルムを温床とするレジオネラ菌の増殖イメージ

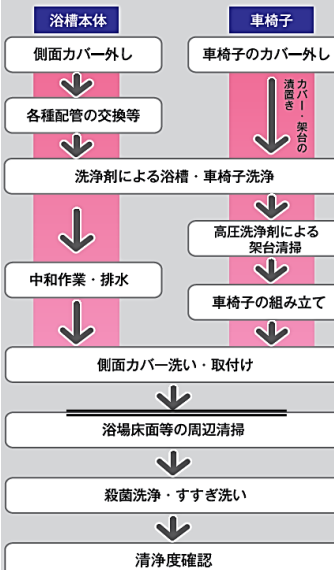

### ●入浴用車椅子も一緒に洗浄

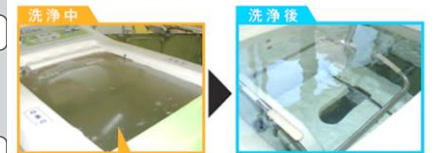

特殊洗浄液により洗浄されて浴槽内に出てきた汚れ  
・水面の浮遊物が細菌の温床となるバイオフィルム(生物膜)

### ●担架を分解しフレームとカバーをそれぞれ洗浄

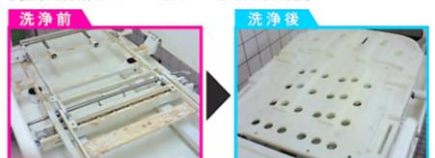



# 利用者の状態・施設の規模に入浴の設備が適していない

## 浴室の改修と入浴機器の導入で負担軽減と事故の予防

改修事例

改修前



改修後



- ・ 重度化で個浴入浴する人が居なくなった為、個浴をなくし個浴型の入浴リフトを設置しました
- ・ 一般浴も対象の方が減少したため、小さくしてお湯の節約ができるように改修しました

### 省スペース設置に有効な入浴機器



酒井医療 シャワーポッドアラエル



酒井医療 ユニバス



酒井医療 アリッサム



オージー技研 トウッティ



オージー技研 アダージオ



オージー技研 ジュスト



アマノ ライトハウス



アマノ ヌクティ



アマノ シヤトル

# 浴室改修の提案をいたします

あかね福祉は、浴室改修の際のレイアウトを提案致します。  
是非、ご相談ください

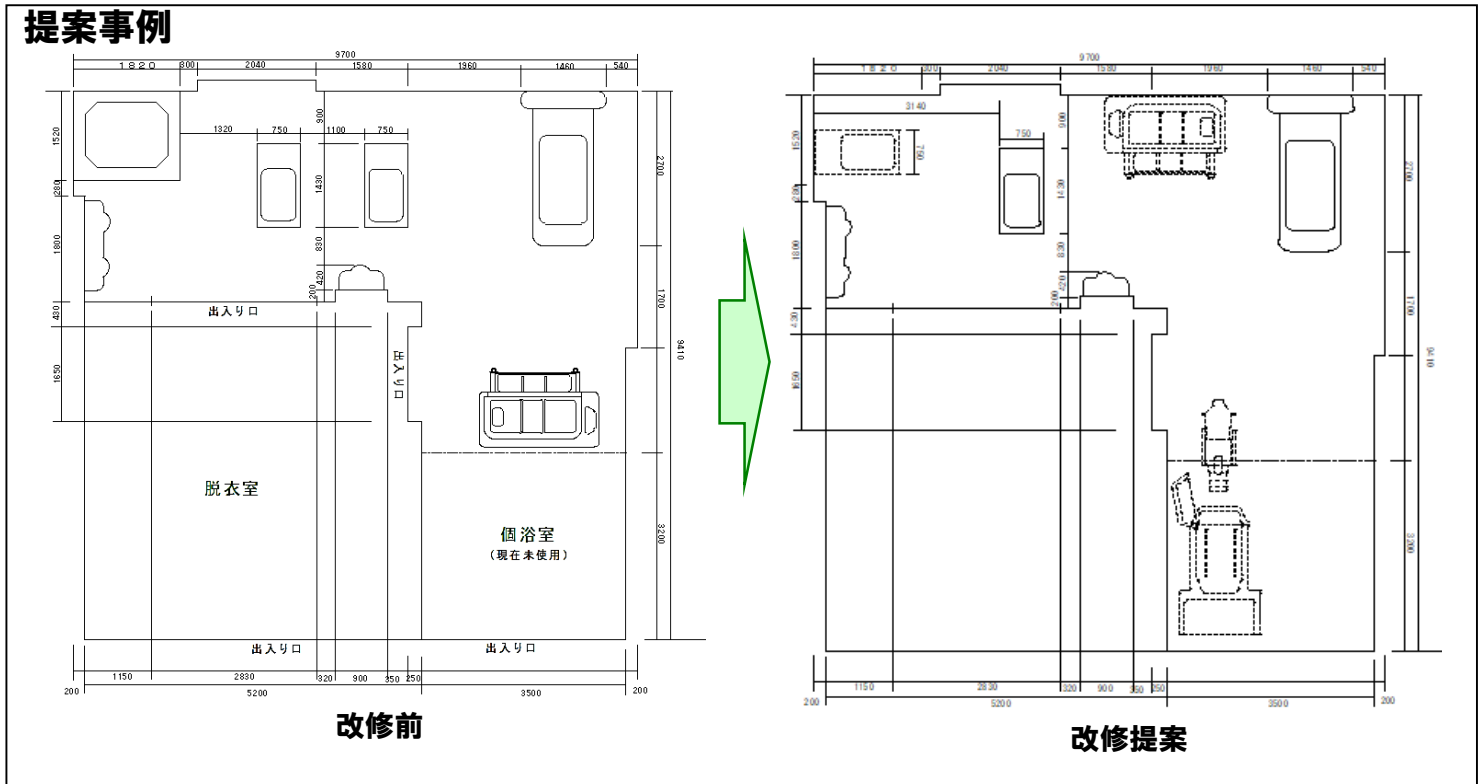

## 腰痛防止・業務省力化研修

こんな事で  
**困って**  
いませんか？



### 求められる介護革命

ここ数年で見ても要介護者の体重増加や、要求の多さに介護スタッフは大変なご苦労をされています。更に人手不足が叫ばれている中、要介護者と介護スタッフのこの状況は好転するとは考えられません。介護スタッフを守る為にも、要介護者の苦痛の緩和の為にも道具（福祉用具）の活用が望まれます。



### 研修内容

- 1, 乗り移り (9種類)
- 2, ベッド上での移動 (2種類)
- 3, 食事の自立 (車いすのフィッティングを含む)
- 4, 移動の自立
- 5, 排泄関連
- 6, ベッド上でのポジショニング
- 7, 長時間座位への対応



### 腰痛防止・業務省力化詳細

- ・研修期間: 3日間 ※研修後はサポートを継続
- ・研修場所: 当社テクニカルエイドセンター
- ・1施設参加人数: 最低2人
- ・費用: 研修費として: 20万円(1人10万円) 及び継続サポート費として: 施設向け販売サイト「ネッチュー」登録

### 腰痛防止・業務省力化研修 提案資料

腰痛防止・業務省力化研修提案  
「こんなことで困っていませんか」  
紹介動画(約3分)  
ここをクリック



紹介動画 QR コード

腰痛防止・業務省力化研修提案  
「こんなことで困っていませんか」  
PDF版  
ここをクリック



パンフ QR コード

株式会社あかね福祉